

2. INSCRIPCIÓN DE LA MATRÍCULA DE COMERCIO



USAID
DEL PUEBLO DE LOS ESTADOS
UNIDOS DE AMÉRICA



PADF
FUNDACIÓN PANAMERICANA PARA EL DESARROLLO



Organización
Internacional
del Trabajo

ACT/EMP



CÁMARA DE
COMERCIO
E INDUSTRIA
DE EL SALVADOR

105 AÑOS
SOMOS UNA GREMIAL CON VISIÓN

Contenido

01

MATRICULA DE COMERCIO

¿Qué es y por qué es importante?

02

MATRICULA DE COMERCIO

Comerciante individual y comerciante social

03

MATRICULA DE COMERCIO

Renovación de matrícula



USAID
DEL PUEBLO DE LOS ESTADOS
UNIDOS DE AMÉRICA



PADF
FUNDACIÓN PANAMERICANA PARA EL DESARROLLO



Organización
Internacional
del Trabajo

ACT/EMP



CÁMARA DE
COMERCIO
E INDUSTRIA
DE EL SALVADOR

105 AÑOS
SOMOS UNA GREMIAL CON VISIÓN



01

Matrícula de comercio

¿Qué es y porqué
es importante?



USAID
DEL PUEBLO DE LOS ESTADOS
UNIDOS DE AMÉRICA



PADDF
FUNDACIÓN PANAMERICANA PARA EL DESARROLLO



Organización
Internacional
del Trabajo

ACT/EMP



CÁMARA DE
COMERCIO
E INDUSTRIA
DE EL SALVADOR

105 AÑOS
SOMOS UNA GREMIAL CON VISIÓN

¿Qué es una matrícula de comercio? Es el instrumento que acredita que eres un comerciante y que eres dueño de tu negocio.

Beneficios

- ✓ Se utiliza para realizar actividades mercantiles
- ✓ Es el documento que establece tu calidad de comerciante
- ✓ Comprueba que eres el propietario de tu negocio

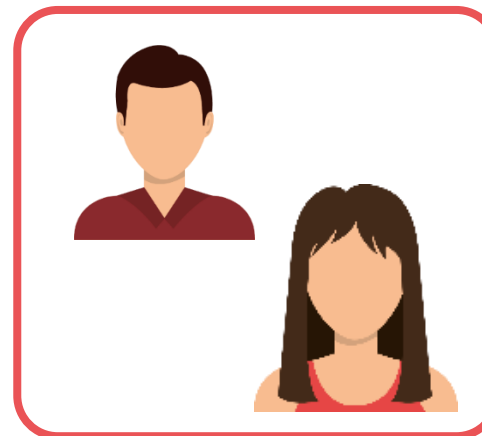
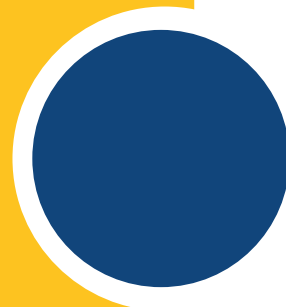

Comerciante individual



Comerciante social



USAID
DEL PUEBLO DE LOS ESTADOS
UNIDOS DE AMÉRICA



PADDF
FUNDACIÓN PANAMERICANA PARA EL DESARROLLO



Organización
Internacional
del Trabajo | ACT/EMP



CÁMARA DE
COMERCIO
E INDUSTRIA
DE EL SALVADOR

105 AÑOS
SOMOS UNA GREMIAL CON VISIÓN



1002

Matrícula de comercio

Comerciante
individual y
comerciante social



USAID
DEL PUEBLO DE LOS ESTADOS
UNIDOS DE AMÉRICA



PADDF
FUNDACIÓN PANAMERICANA PARA EL DESARROLLO



Organización
Internacional
del Trabajo

ACT/EMP



CÁMARA DE
COMERCIO
E INDUSTRIA
DE EL SALVADOR

105 AÑOS
SOMOS UNA GREMIAL CON VISIÓN

Comerciante individual

Es importante determinar si tus activos son:

a) Menores a \$12,000

b) Iguales o superiores a \$12,000

MENORES A \$12,000

Es opcional obtener la matrícula de comerciante individual.

Recuerda:

- Si estas registrado como contribuyente, debes matricularte, sin importar la cantidad de activos, 30 días hábiles después del registro de contribuyente.
- Si no te matriculas, pierdes los beneficios de la formalización.

IGUALES O SUPERIORES A \$12,000

Es obligación obtener la matrícula de comercio.

Comerciante social

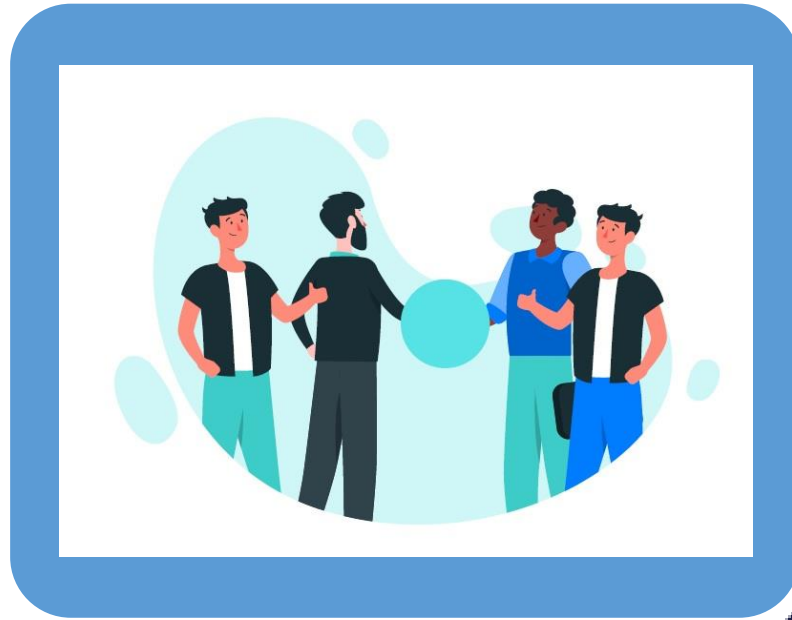

La matrícula de comercio **es obligatorio** sin importar el nivel de activos



USAID
DEL PUEBLO DE LOS ESTADOS
UNIDOS DE AMÉRICA



PADF
FUNDACIÓN PANAMERICANA PARA EL DESARROLLO



Organización
Internacional
del Trabajo

ACT/EMP



CÁMARA DE
COMERCIO
E INDUSTRIA
DE EL SALVADOR

105 AÑOS
SOMOS UNA GREMIAL CON VISIÓN



103

Matrícula de comercio

Renovación de matrícula



USAID
DEL PUEBLO DE LOS ESTADOS
UNIDOS DE AMÉRICA



PADDF
FUNDACIÓN PANAMERICANA PARA EL DESARROLLO



Organización
Internacional
del Trabajo

ACT/EMP



CÁMARA DE
COMERCIO
E INDUSTRIA
DE EL SALVADOR

105 AÑOS
SOMOS UNA GREMIAL CON VISIÓN

Renovación de matrícula

Para la renovación de tu matrícula debes tomar en cuenta lo siguiente:

- Se debe renovar anualmente en el mes de tu cumpleaños si es comerciante individual
- Se debe renovar en el mes de inscripción de la sociedad si es comerciante social
- Si no renuevas en la fecha indicada, deberás pagar multa



105 AÑOS
SOMOS UNA GREMIAL CON VISIÓN

Renovación de matrícula

- La multa se calcula de la siguiente manera:
 - 25% calculado sobre lo que debías haber pagado, si se paga en los primeros 30 días.
 - 50% calculado sobre lo que debías haber pagado, si se paga en los segundos 30 días.
 - 100% calculado sobre lo que debías haber pagado, si se paga en los siguientes 30 días



Ejemplo

Continuando con el proceso de formalización de la panadería. Mi hermana, mi esposo y yo, decidimos por una sociedad anónima: **Suministros Alimenticios Únicos, SUALU S.A. de C.V.**

Nuestro caso indica, que como comerciante social es obligatoria la matrícula de comercio.

05

MATRICULA DE
COMERCIANTE
SOCIAL

SIN IMPORTAR EL NIVEL
DE ACTIVOS



USAID
DEL PUEBLO DE LOS ESTADOS
UNIDOS DE AMÉRICA



PADF
FUNDACIÓN PANAMERICANA PARA EL DESARROLLO



Organización
Internacional
del Trabajo

ACT/EMP



CÁMARA DE
COMERCIO
E INDUSTRIA
DE EL SALVADOR

105 AÑOS
SOMOS UNA GREMIAL CON VISIÓN

FIN DE ESTA PARTE



USAID
DEL PUEBLO DE LOS ESTADOS
UNIDOS DE AMÉRICA



PADDF
FUNDACIÓN PANAMERICANA PARA EL DESARROLLO



Organización
Internacional
del Trabajo

ACT/EMP



CÁMARA DE
COMERCIO
E INDUSTRIA
DE EL SALVADOR

105 AÑOS
SOMOS UNA GREMIAL CON VISIÓN