

# 1.0

## FORMALIZACIÓN DE MI NEGOCIO



**USAID**  
DEL PUEBLO DE LOS ESTADOS  
UNIDOS DE AMÉRICA



**PADDF**  
FUNDACIÓN PANAMERICANA PARA EL DESARROLLO



Organización  
Internacional  
del Trabajo

ACT/EMP



CÁMARA DE  
COMERCIO  
E INDUSTRIA  
DE EL SALVADOR

**105** AÑOS  
SOMOS UNA GREMIAL CON VISIÓN

# Contenido

---

01

## BENEFICIOS DE LA FORMALIZACIÓN

¿Porqué debo formalizarme?

02

## ELECCIÓN DEL TIPO DE EMPRESA PARA MI NEGOCIO

¿Cuál es más conveniente para mi idea de negocio?



**USAID**  
DEL PUEBLO DE LOS ESTADOS  
UNIDOS DE AMÉRICA



**PADF**  
FUNDACIÓN PANAMERICANA PARA EL DESARROLLO



Organización  
Internacional  
del Trabajo

ACT/EMP



CÁMARA DE  
COMERCIO  
E INDUSTRIA  
DE EL SALVADOR

105 AÑOS  
SOMOS UNA GREMIAL CON VISIÓN

# 01

## Beneficios de la formalización

# ¿Porqué debo formalizarme?



**USAID**  
DEL PUEBLO DE LOS ESTADOS  
UNIDOS DE AMÉRICA



**PADF**  
FUNDACIÓN PANAMERICANA PARA EL DESARROLLO



Organización  
Internacional  
del Trabajo

ACT/EMP



CÁMARA DE  
COMERCIO  
E INDUSTRIA  
DE EL SALVADOR

**105** AÑOS  
SOMOS UNA GREMIAL CON VISIÓN

# Beneficios de la formalización

01

## ACCESO A CRÉDITOS DEL SISTEMA FINANCIERO

Tasas de interés más bajas, plazos más amplios; lo que se traduce en cuotas periódicas más bajas.



**USAID**  
DEL PUEBLO DE LOS ESTADOS  
UNIDOS DE AMÉRICA



**PADF**  
FUNDACIÓN PANAMERICANA PARA EL DESARROLLO



Organización  
Internacional  
del Trabajo

ACT/EMP



CÁMARA DE  
COMERCIO  
E INDUSTRIA  
DE EL SALVADOR

**105** AÑOS  
SOMOS UNA GREMIAL CON VISIÓN

# Beneficios de la formalización

02

## EXPANDIR TU MERCADO: EMPRESAS, ONG's, GOBIERNO

Puedes participar en procesos de libre gestión, licitación o contratación directa así como ser proveedores de grandes empresas



**USAID**  
DEL PUEBLO DE LOS ESTADOS  
UNIDOS DE AMÉRICA



**PADF**  
FUNDACIÓN PANAMERICANA PARA EL DESARROLLO



Organización  
Internacional  
del Trabajo

ACT/EMP



CÁMARA DE  
COMERCIO  
E INDUSTRIA  
DE EL SALVADOR

**105** AÑOS  
SOMOS UNA GREMIAL CON VISIÓN

# Beneficios de la formalización

03

## MAS CONFIANZA EN TU NEGOCIO Y MENOS IMPUESTOS A PAGAR

Puedes entregar factura o crédito fiscal a tus clientes y descontar o ahorrar en ciertos rubros



**USAID**  
DEL PUEBLO DE LOS ESTADOS  
UNIDOS DE AMÉRICA



**PADF**  
FUNDACIÓN PANAMERICANA PARA EL DESARROLLO



Organización  
Internacional  
del Trabajo

ACT/EMP



CÁMARA DE  
COMERCIO  
E INDUSTRIA  
DE EL SALVADOR

105 AÑOS  
SOMOS UNA GREMIAL CON VISIÓN

# K02

## Elección del tipo de empresa para mi negocio

¿Cuál es más conveniente para mi idea de negocio?



105 años  
Somos una gremial con visión



**COMERCIANTE  
INDIVIDUAL**



**COMERCIANTE  
SOCIAL**



**UNIÓN DE  
PERSONAS  
(UDP)**



**USAID**  
DEL PUEBLO DE LOS ESTADOS  
UNIDOS DE AMÉRICA



**PADF**  
FUNDACIÓN PANAMERICANA PARA EL DESARROLLO



Organización  
Internacional  
del Trabajo

ACT/EMP



CÁMARA DE  
COMERCIO  
E INDUSTRIA  
DE EL SALVADOR

**105** AÑOS  
SOMOS UNA GREMIAL CON VISIÓN



# Tipos de empresas

## COMERCIANTE INDIVIDUAL

Se trata de una persona natural (como tú o yo) que es responsable de una empresa y asume las responsabilidades ante terceras personas.

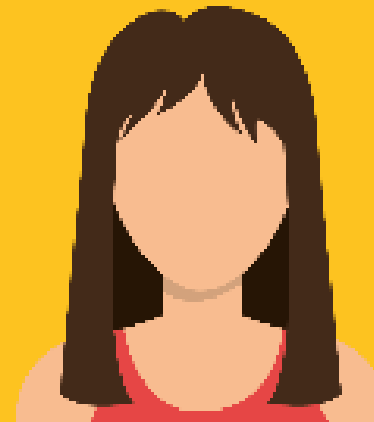

Lo primero que debes hacer es seleccionar el tipo de empresa que es más conveniente para tu idea de negocio, aquí las presentamos.



**USAID**  
DEL PUEBLO DE LOS ESTADOS  
UNIDOS DE AMÉRICA



**PADDF**  
FUNDACIÓN PANAMERICANA PARA EL DESARROLLO



Organización  
Internacional  
del Trabajo

ACT/EMP



CÁMARA DE  
COMERCIO  
E INDUSTRIA  
DE EL SALVADOR

**105** AÑOS  
SOMOS UNA GREMIAL CON VISIÓN

# Tipos de empresas

## COMERCIANTE SOCIAL

Si estas asociado o quieres asociarte con otras personas para crear tu empresa; para lo cual formas una sociedad (grupo de dos o más personas naturales o jurídicas que firman un contrato en el que se establecen las reglas de funcionamiento).



Lo primero que debes hacer es seleccionar el tipo de empresa que es más conveniente para tu idea de negocio, aquí las presentamos.



**USAID**  
DEL PUEBLO DE LOS ESTADOS  
UNIDOS DE AMÉRICA



**PADDF**  
FUNDACIÓN PANAMERICANA PARA EL DESARROLLO



Organización  
Internacional  
del Trabajo

ACT/EMP



CÁMARA DE  
COMERCIO  
E INDUSTRIA  
DE EL SALVADOR

**105** AÑOS  
SOMOS UNA GREMIAL CON VISIÓN

# Tipos de empresas

## UNIÓN DE PERSONAS (UDP)

La Unión de Personas (UDP), surge cuando dos personas (naturales o jurídicas) se unen para un negocio específico por un **tiempo determinado**



Lo primero que debes hacer es seleccionar el tipo de empresa que es más conveniente para tu idea de negocio, aquí las presentamos.



**USAID**  
DEL PUEBLO DE LOS ESTADOS  
UNIDOS DE AMÉRICA



**PADF**  
FUNDACIÓN PANAMERICANA PARA EL DESARROLLO



Organización  
Internacional  
del Trabajo

ACT/EMP



CÁMARA DE  
COMERCIO  
E INDUSTRIA  
DE EL SALVADOR

**105** AÑOS  
SOMOS UNA GREMIAL CON VISIÓN



# CUADRO COMPARATIVO DE TIPO DE EMPRESA

	¿Necesito un notario para crearla?	¿Necesito capital mínimo?	Monto del capital mínimo	Cuántas personas participan	¿Quién responde?
Comerciante Individual	NO	NO	\$0	1	Persona Natural
Comerciante Social	SI	SI	\$2,000	2 o más	La sociedad NO LOS SOCIOS
Unión de Personas	SI	NO	\$0	2 o más	Los que forman la UDP

# Tipos de Sociedad

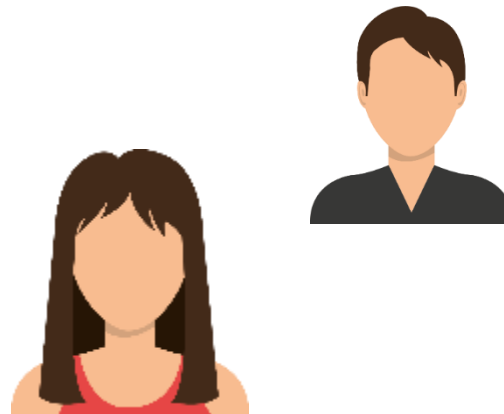

## SOCIEDAD DE PERSONAS

La naturaleza de las personas es su característica principal (la confianza entre los socios).

## SOCIEDAD DE CAPITAL

El aporte de los socios es la característica principal.





## CUADRO COMPARATIVO DE TIPOS DE SOCIEDAD

	Confianza entre socios	Nombre de la sociedad	Administración	Capital mínimo fundacional
Sociedad de Personas	Requiere confianza	Con el nombre de los socios	Junta general de socios, junta directiva o consejo de administración	\$0
Sociedad de Capital	No es indispensable la confianza	Su nombre se fija libremente	Junta de accionistas, administrador único o gerente	\$2,000

# Ejemplo:

Tengo mi panadería desde hace muchos años con mi hermana y mi esposo. Queremos ampliar nuestro mercado al poder emitir facturas y así venderle a CAMARASAL, los refrigerios para las capacitaciones.

01

SELECCIONAR  
TIPO DE EMPRESA  
PARA FORMALIZAR



COMERCIANTE  
INDIVIDUAL



COMERCIANTE  
SOCIAL



UNIÓN DE  
PERSONAS  
(UDP)



**USAID**  
DEL PUEBLO DE LOS ESTADOS  
UNIDOS DE AMÉRICA



**PADF**  
FUNDACIÓN PANAMERICANA PARA EL DESARROLLO



Organización  
Internacional  
del Trabajo

ACT/EMP



CÁMARA DE  
COMERCIO  
E INDUSTRIA  
DE EL SALVADOR

105 AÑOS  
SOMOS UNA GREMIAL CON VISIÓN

# Ejemplo:

Somos tres personas (mi hermana, mi esposo y yo), así que será una **SOCIEDAD**.

No es algo transitorio, ya tenemos muchos años de tener la panadería, por lo que **NO ES OPCIÓN** la **Unión de Personas (UDP)**.

02

TIPO DE  
SOCIEDAD

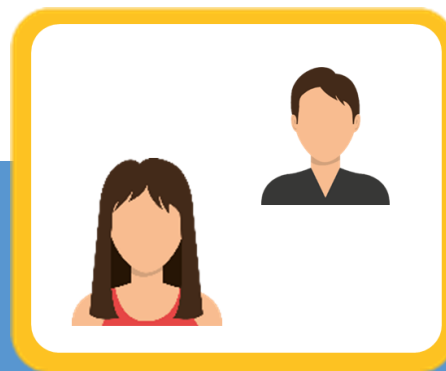

Sociedad de  
personas

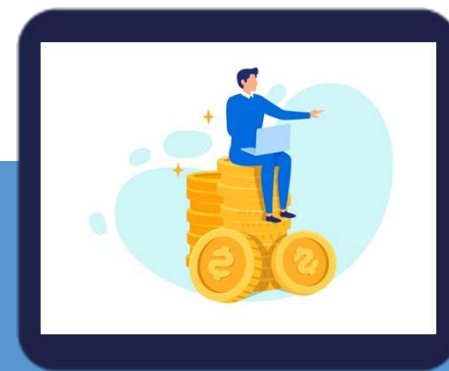

Sociedad de  
capital



**USAID**  
DEL PUEBLO DE LOS ESTADOS  
UNIDOS DE AMÉRICA



**PADF**  
FUNDACIÓN PANAMERICANA PARA EL DESARROLLO



Organización  
Internacional  
del Trabajo | ACT/EMP



CÁMARA DE  
COMERCIO  
E INDUSTRIA  
DE EL SALVADOR

**105** AÑOS  
SOMOS UNA GREMIAL CON VISIÓN



## Ejemplo:

Al consultar con una amiga abogada, recomendó utilizar la sociedad anónima, ya que esta tiene mayores beneficios aplicables al caso.

Uno de sus principales beneficios, las responsabilidades se limita a los aportes de capital y no se traslada a cada uno de los socios.

03

TIPO DE  
SOCIEDAD  
DE CAPITAL

Sociedad  
Anónima

Sociedades en  
comandita por  
acciones o  
comanditarias por  
acciones.

# Ejemplo:

Ya tomamos las decisiones, ahora a dar paso a la formalización con el capital mínimo más los pagos para realizar este proceso y sin olvidar el NOMBRE DE LA SOCIEDAD!!!

04

REQUISITOS  
PREVIOS



CAPITAL MÍNIMO DE  
\$2,000 PERO PARA  
CREARLA PAGARÉ \$100



NOMBRE DE LA SOCIEDAD:  
Suministros Alimenticios  
Únicos SUALU S.A. de C.V.

# FIN DE ESTA PARTE

---



**USAID**  
DEL PUEBLO DE LOS ESTADOS  
UNIDOS DE AMÉRICA



**PADDF**  
FUNDACIÓN PANAMERICANA PARA EL DESARROLLO



Organización  
Internacional  
del Trabajo

ACT/EMP



CÁMARA DE  
COMERCIO  
E INDUSTRIA  
DE EL SALVADOR

**105** AÑOS  
SOMOS UNA GREMIAL CON VISIÓN